

Come funziona il registro telematico?

scopriamolo insieme.....



Svolgimento del servizio

A carico del cliente

- Verifica periodica (max 10 gg lavorativi) delle giacenze prodotte in stabilimento mediante apposito modulo.

- Comunicazione delle giacenze prodotte dal cliente a A.E ecologia per il corretto carico e scarico dei rifiuti.

- Stampa su carta vidimata dalla CCIAA consegnatavi a inizio del servizio, del PDF che riceverete periodicamente per la corretta messa a disposizione degli enti in caso di controllo.

A carico di A.E ecologia

- Predisposizione del Registro di C/S su n° 100 fogli vidimati dalla CCIAA competente per l'unità locale e consegna al produttore.

- Compilazione del Registro di C/S per unità locale e richiesta periodica di tutte le informazioni necessarie al suo completamento entro i termini previsti.

- inserimento di tutti i dati forniti e indicazione di come aggiungere il N° registro sul FIR di scarico e redazione e invio della dichiarazione annuale MUD come previsto dalla normativa.



Nello specifico



IL PRODUTTORE DEVE SOLO..... 1°



Avere cura di verificare periodicamente la giacenza di rifiuti prodotta durante i 10 giorni lavorativi come da normativa e comunicarli tramite uno dei metodi a lui più consoni (whatsapp, Telegram, mail, chiamata, ecc.) alla A.E ecologia.

ALCUNI ESEMPI POSSONO ESSERE:

- è stato prodotto nuovamente un determinato rifiuto,
- è aumentata la quantità del rifiuto precedentemente segnalato,
- è stato prodotto un nuovo rifiuto prima non segnalato,
- è stato appena smaltito un rifiuto consegnandolo ad uno o più smaltitori



NELLO SPECIFICO:

- **Per il carico:** data di effettiva produzione del rifiuto / codice CER / descrizione del rifiuto / stato fisico / caratteristiche di pericolo / kg di ogni singolo movimento di carico / **copia di eventuale analisi effettuata sul rifiuto** (se in possesso del cliente), **(per questo vedi pag.9)**
- **Per lo scarico:** inoltro immediato delle fotocopie delle 4° copie dei formulari con indicazione del peso riscontrato a destino.



Nello specifico

E INFINE.....

2°

LA STAMPA SU CARTA DEL PDF CON LE PAGINE DEL REGISTRO PRECOMPILATE.

- Il cliente stampa il pdf ricevuto via mail utilizzando **ESCLUSIVAMENTE** le **pagine vidimate dalla CCIAA di riferimento**.
- Deve solo fare attenzione che **il pdf numerato venga effettivamente stampato sul foglio numerato corrispondente**. Sarà sufficiente seguire le precise indicazioni di pagina che l'operatore A.E ecologia vi indicherà nella mail di inoltro del pdf.
- A quel punto il registro sarà compilato, stampato e pronto per essere ispezionabile, e deve essere solo conservato per **almeno 3 anni** affinché risulti immediatamente consultabile da parte delle autorità di controllo.

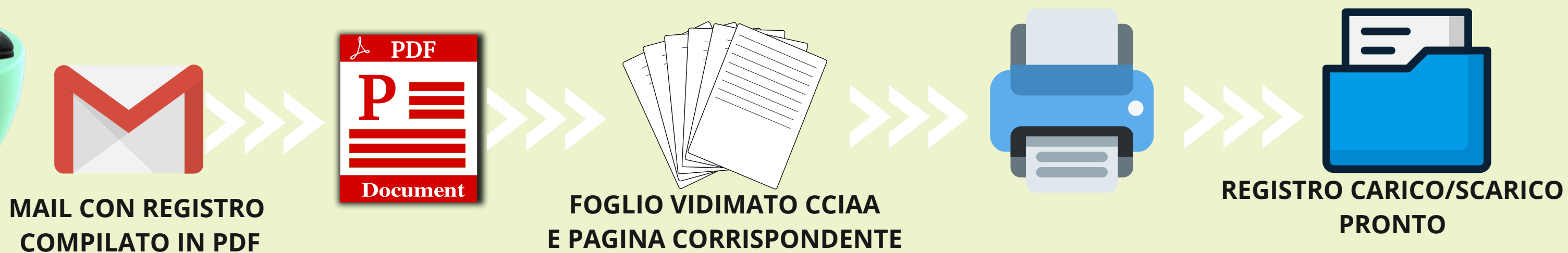

A TUTTO IL RESTO PENSIAMO NOI

LA COMPILAZIONE DEL REGISTRO DA PARTE DI A.E ecologia:

Non appena riceverete dalla **A.E ecologia** il registro vidimato, un addetto vi contatterà periodicamente, secondo tempistiche programmate, per sapere:

- se avete prodotto per la prima volta un dato rifiuto dopo l'ultimo smaltimento
- se ne ha aumentato la giacenza rispetto a quanto ne aveva prima
- se lo ha smaltito e, in tal caso, se può inoltrarci una copia del formulario usato
- se ha prodotto una nuova tipologia di rifiuto; (è possibile inoltrare informazioni sui rifiuti via mail oppure via foto tramite messaggistica whatsapp, telegram ecc.).

INSERIMENTO DEI DATI NEL REGISTRO TELEMATICO

Una volta ricevuto l'incarico l'addetto della A.E ecologia prenderà il Vs registro cartaceo e effettuerà un allineamento delle vostre giacenze sul programma Telematico per avere una perfetta corrispondenza con il nuovo che si andrà a caricare, (operazione da svolgersi solo per la prima volta).

Dopo di ché, periodicamente, sulla base delle informazioni ricevute andremo a compilare come di seguito:

- **CARICHI:** (le informazioni su quanto prodotto)
- **SCARICHI:** (i dati del formulario di smaltimento)
- Il programma genera un file pdf con le pagine del registro compilate a dovere e vengono mandate via mail al referente indicato dal produttore per la loro stampa ed archiviazione

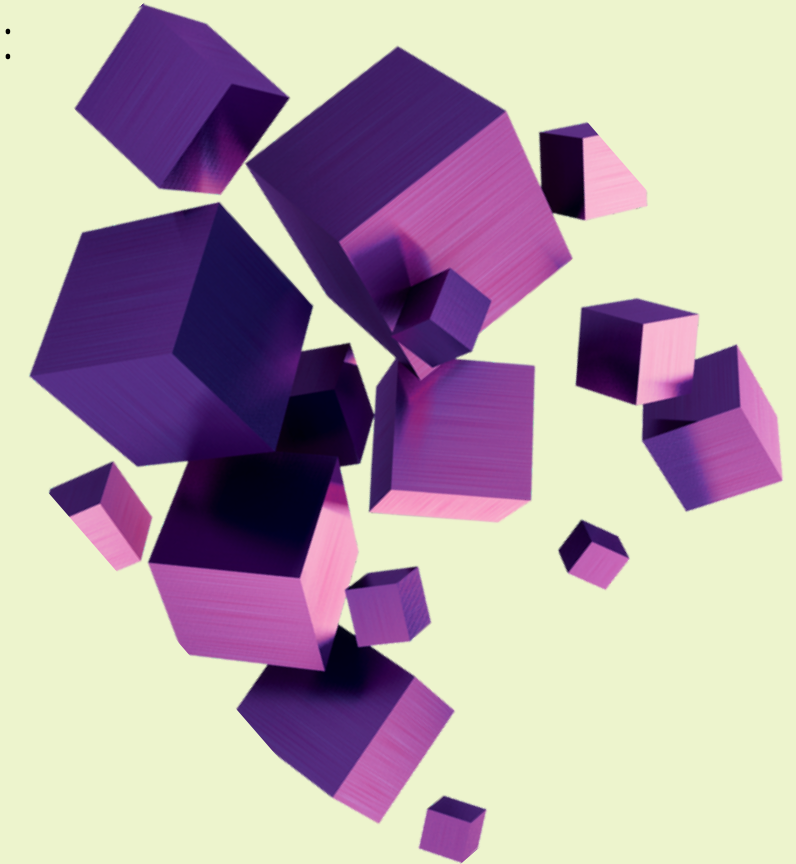

QUALI VANTAGGI SI OTTENGONO ???

scopriamolo insieme.....



VANTAGGI



- La chiamata di A.E ecologia contribuisce a ricordare al cliente di aggiornare il registro, impedendo sanzioni di oltre € 1.000 per “omessa tenuta di registro per rifiuti speciali”.

- Vengono evitate sanzioni di circa € 516,00 per ogni errore (informazioni omesse o inesatte)

- Il registro è compilato in modo preciso, ordinato, perfetto in caso di ispezioni

- Monitorando le date di carico e scarico, potremo avvisarvi in tempo qualora stia per scadere il deposito temporaneo, evitando il rischio di sanzione per “deposito temporaneo incontrollato” (€ 6500,00)

- effettuando la compilazione, potremo avvisarvi qualora il fornitore vi porti via il rifiuto con il codice sbagliato o con caratteristiche di pericolo diverse.

Attenzione: un registro non vidimato equivale a omessa tenuta del registro, anche di fronte all'evidenza di compilazioni frequenti e precise.
Attenzione: A.E ecologia snc non potrà essere ritenuta responsabile per sanzioni dovute ad assenza in loco di pagine inoltrate ma da Voi non ancora stampate oppure stampate in maniera errata

UN SERVIZIO INNOVATIVO.....

scopriamolo insieme.....

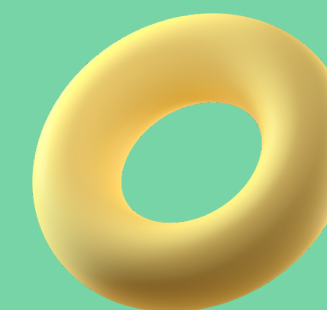
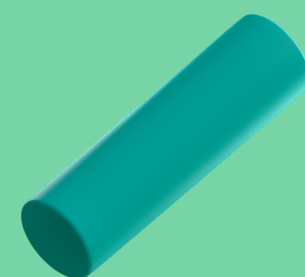

AGGIORNAMENTO ANALITICO....



Con il nuovo anno abbiamo deciso di intraprendere un nuovo percorso che possa aiutare tutte le aziende, dalla piccolina alla più grande e strutturata a tenere sempre aggiornata la parte analitica riguardante i rifiuti che vanno a produrre.



Tutto questo ha dei benefici per le aziende che aderiscono e sono:

- un sempre puntuale e ed efficace monitoraggio dei flussi di rifiuti
- riscontro immediato su eventuali cambiamenti chimici/fisici del rifiuto
- comunicazione tempestiva allo smaltitore della difformità rispetto alle omologhe e quindi un puntuale aggiornamento che aiuta a prevenire rallentamenti nei processi di smaltimento o recupero.

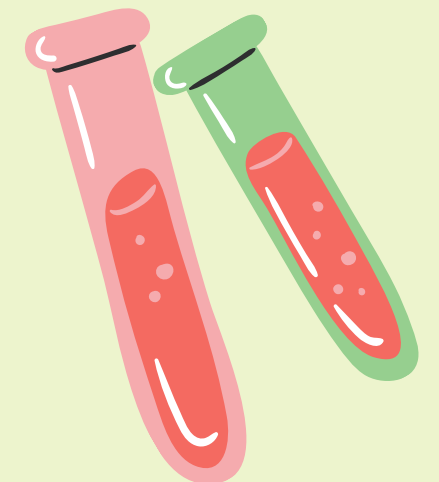



COME SI SVOLGE IL SERVIZIO ???



Lo svolgimento del servizio è semplicissimo e soprattutto contribuisce alla riduzione del carico di lavoro sulle spalle della azienda.

Immaginate di avere omologato un rifiuto presso un impianto e questo vi chiede di mandare l'aggiornamento delle omologhe e delle analisi perchè più vecchie di 1 anno, dovrete smettere di fare quello che avevate avviato e preoccuparvi di fare analizzare il materiale, trovare un laboratorio, capire cosa vi serve fare analizzare, farvi fare un preventivo e riprodurre la scheda di omologa del rifiuto.



E SE LO FACESSE QUALCUN'ALTRO PER VOI ???

Noi ci proponiamo per subentrare a questa incombenza dandovi

- Prima che le analisi scadano quelle aggiornate con i parametri specifici per quel rifiuto
- Produrre le omologhe per voi e omologare i rifiuti presso la piattaforma designata
- Inoltre potremmo fornire anche tutto il necessario per etichettare correttamente i rifiuti che dovrete spedire secondo le norme previste dal Dlg 152 e secondo la disciplina ADR (in materia di spedizione rifiuti Pericolosi e non Pericolosi).
- Conserveremo e archiveremo le vostre analisi creando uno scadenziario che ci aiuterà a darvi prontamente ogni informazione qualora necessaria in caso di smarrimento o altro.



Va specificato che comunque prima di qualunque invio di documenti sarete voi a darne l'approvazione preventiva e non ci sostituiamo in alcun modo al produttore del rifiuto su alcun documento ufficiale.

